

Piano di Governo del Territorio

documento di piano
carta condivisa del paesaggio:
sensibilità paesaggistica dei luoghi

dp 3i

marzo 2010
scala 1:10000

aggiornamenti

il responsabile
del procedimento
geom. cominelli alessandra

il commissario prefettizio
av. zaira romano

ADOTTATO dal Consiglio Comunale con Delibera n° 39
del 7 ottobre 2009

APPROVATO con Delibera del Commissario Prefettizio
assunti i poteri del Consiglio Comunale
n° 2 del 26 marzo 2010

pianificazione e coordinamento
 arch. claudio nodari • arch. mauro bellicini • arch. carlo fasser

arch. anela rivetta • ing. francesco abondio

valutazione ambientale strategica
 arch. mario manzoni • arch. giorgio manzoni
 ing. marcella salvetti • arch. camilla rossi

claudio nodari architetto

studio di architettura e urbanistica
 25040 esne - bs - via a. manzoni 57 - tel. e fax 0364.46394

collaborazione

dott. for. marco sangalli
 ing. marcella salvetti
 geom. claudio pezzotti
 arch. elena palestini
 ing. lidia cotti piccinelli

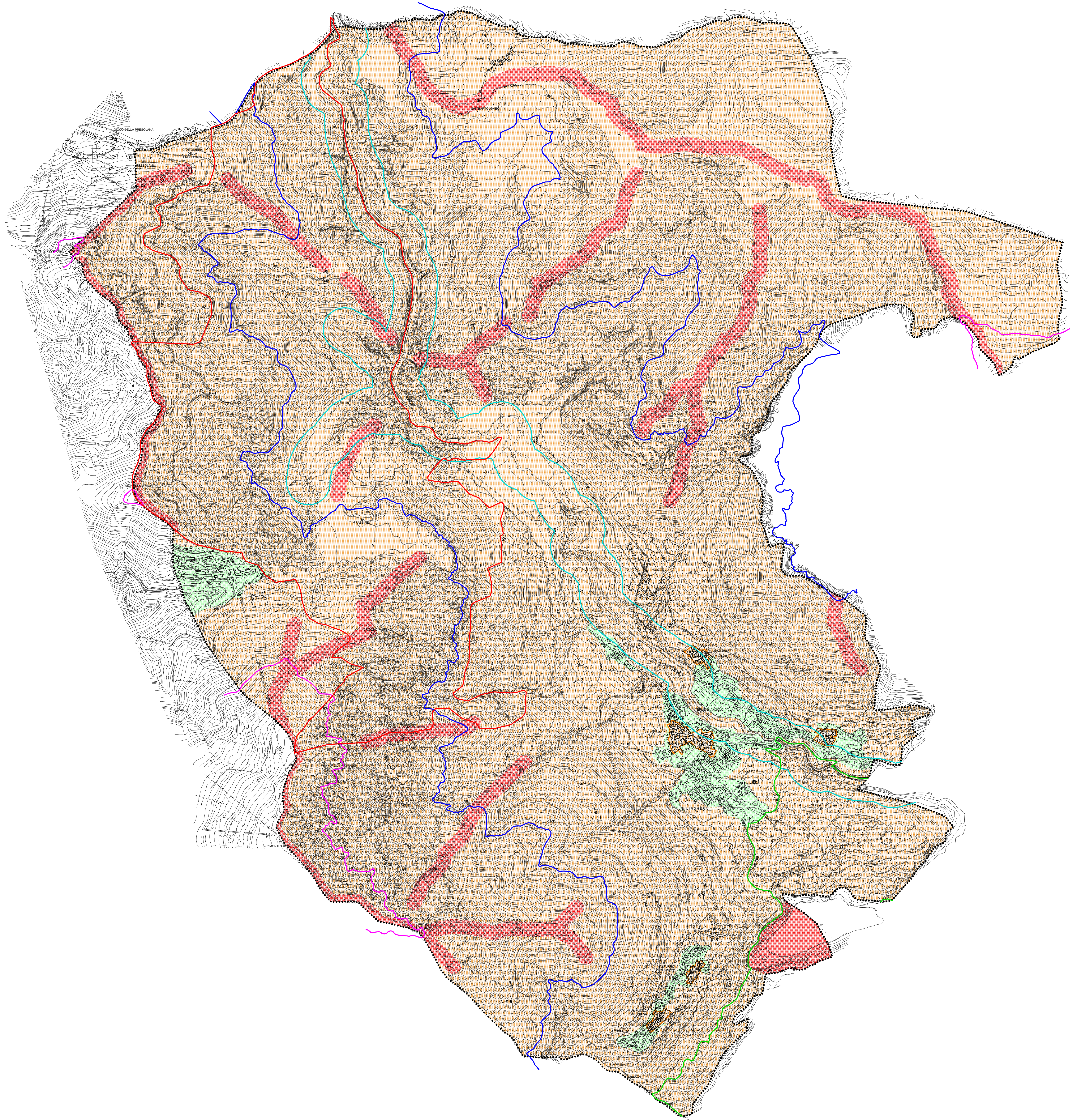

LEGENDA

- sensibilità paesistica media
- sensibilità paesistica alta
- sensibilità paesistica molto alta
- quota altimetrica 1000 metri s.l.m. (articolo 17 NTA del Piano Territoriale Paesistico Regionale)
- quota altimetrica 1600 metri s.l.m. (vincolo D.Lgs 42/2004 - art.142, lettera d)
- ambiti delle fasce fluviali (vincolo D.Lgs 42/2004 - art.142, lettera c)
- ZPS IT 204/0304
voti di scolve
- PLUS
parco locale di interesse sovracomunale
del lago di Iseo
- nuclei di antica formazione
- confine comunale
- confine provinciale

