

comune di angolo terme

provincia di brescia

# Piano di Governo del Territorio

documento di piano

carta condivisa del paesaggio:  
valore agro-forestale e  
paesistico ambientale dei suoli

IN ACCOGLIMENTO DELLE OSSERVAZIONI  
E DEL PARERE DELLA PROVINCIA  
DI COOMPATIBILITÀ AL P.T.C.P.

ADOTTATO dal Consiglio Comunale con Delibera n°39  
del 7 ottobre 2009

APPROVATO con Delibera del Commissario Prefettizio  
assunti i poteri del Consiglio Comunale  
n° 2 del 26 marzo 2010

planificazione e coordinamento  
arch. claudio nodari • arch. mauro belfiori • arch. carlo fasser

claudio nodari architetto  
ORDINE DEGLI ARCHITETTI  
E URBANISTI DELLA PROVINCIA DI BRESCIA  
mauro belfiori architetto  
ORDINE DEGLI ARCHITETTI  
E URBANISTI DELLA PROVINCIA DI BRESCIA  
carlo fasser architetto  
ORDINE DEGLI ARCHITETTI  
E URBANISTI DELLA PROVINCIA DI BRESCIA

arch. ariela rivella • ing. francesco abondio

ariela rivella architetto  
ORDINE DEGLI ARCHITETTI  
E URBANISTI DELLA PROVINCIA DI BRESCIA  
francesco abondio ingegnere  
ORDINE DEGLI INGEGNERI  
E ARCHITETTI DELLA PROVINCIA DI BRESCIA

valutazione ambientale strategica  
arch. mario manzoni • arch. giorgio manzoni  
ing. marcella salvetti • arch. camilla rossi

claudio nodari architetto

studio di architettura e urbanistica  
25040 esine - bs - via a. manzoni 57 - tel e fax 0364 46394

dp 3g

marzo 2010  
scala 1:10.000

aggiornamenti

il responsabile  
del procedimento  
geom. cornelli alessandra

il commissario prefettizio  
avv. zaira romano

collaborazione  
dott. for. marco sangalli  
ing. marcella salvetti  
geom. claudio pezzotti  
arch. elena palestini  
ing. lidia cotti piccinelli

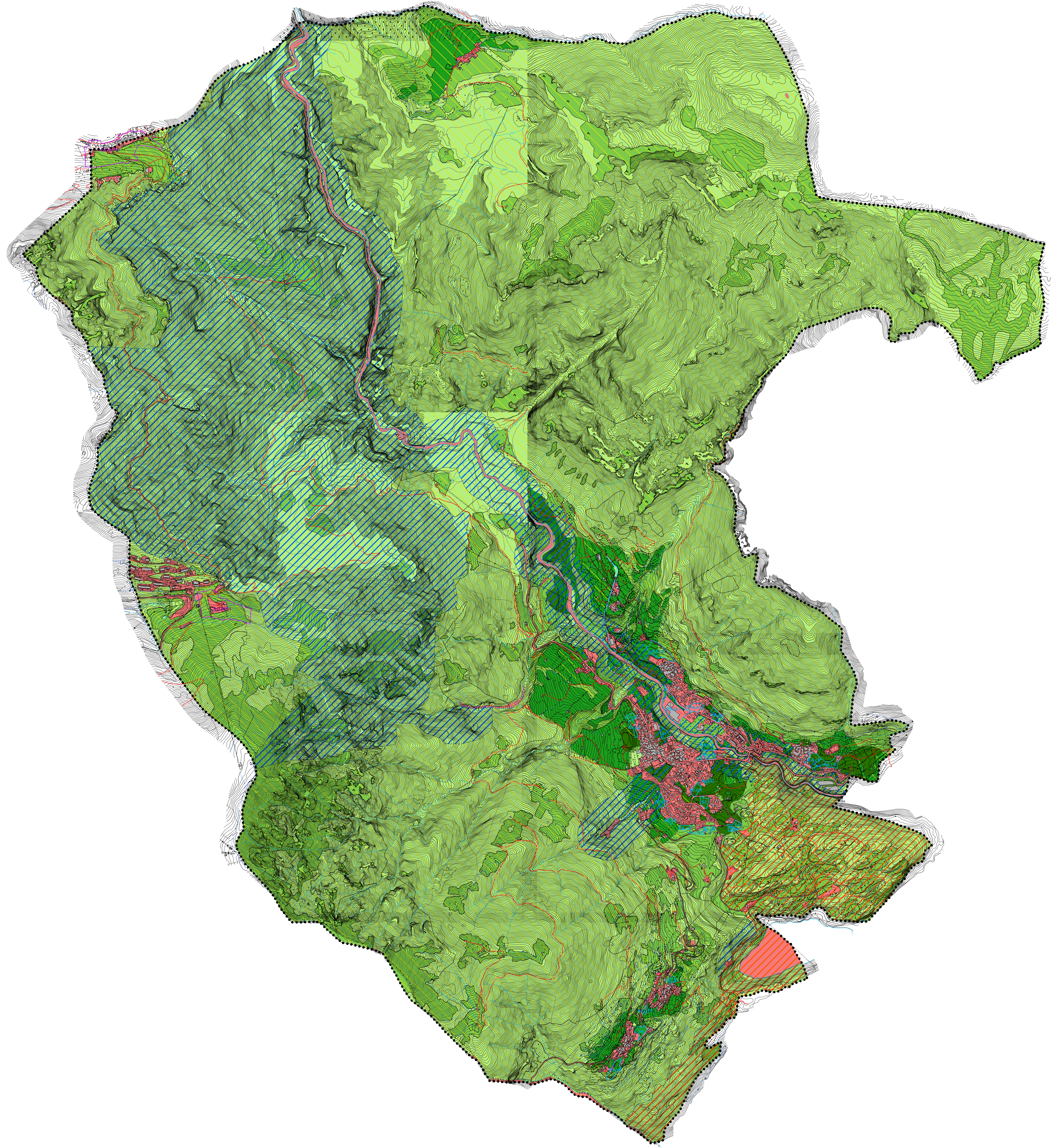

## LEGENDA

### VALORE AGRO-FORESTALE DEI SUOLI

- valore agro-forestale nullo
- valore agro-forestale basso
- valore agro-forestale moderatamente basso
- valore agro-forestale moderatamente alto
- valore agro-forestale alto

### VALORE PAESAGGISTICO AMBIENTALE

- ambiti di rilevanza paesaggistica a conduzione agricola tradizionale
- ambiti di rilevanza ecologico-ambientale (elementi di reti ecologiche)
- ambiti di pregio naturalistico
- ambito di trasformazione
- ambito strategico di sviluppo turistico a carattere sovralocale sottoposto a Sportello Unico per le Attività Produttive (SUAP)
- confine comunale

