

Piano di Governo del Territorio

documento di piano
lavoro delle previsioni di piano (L.R. 12/2005 art.3)
IN ACCOGLIMENTO DELLE OSSERVAZIONI
E DEL PARERE DELLA PROVINCIA
DI COMPATIBILITÀ AL P.T.C.P.

dp 11

marzo 2010
scala 1:10.000
aggiornamenti

ADOSSATO dal Consiglio Comunale con Delibera n° 39 del 17 ottobre 2009

APPROVATO con Delibera del Commissario Prefettizio ai sensi dell'art. 12 del D.Lgs. n° 267 del 2000

progettazione e coordinamento
arch. claudio nodari - arch. maurizio belloni - arch. carlo favor

arch. arletta rivetta - ing. francesco abondo

valutazione ambientale strategica
arch. marco manoni - arch. giorgio manoni
ing. marcella salotti - arch. cambalosa

claudio nodari architetto

studio di architettura e urbanistica
25002 esne - via s. marconi 57 - tel. e fax 0364 60364

Il responsabile del procedimento
geom. conelli alexandra

Il commissario prefettizio
avv. zaba romano

collaborazione

dot. for. marco sangalli
ing. marcella salotti
arch. elena galassi
ing. lida cotti piccini

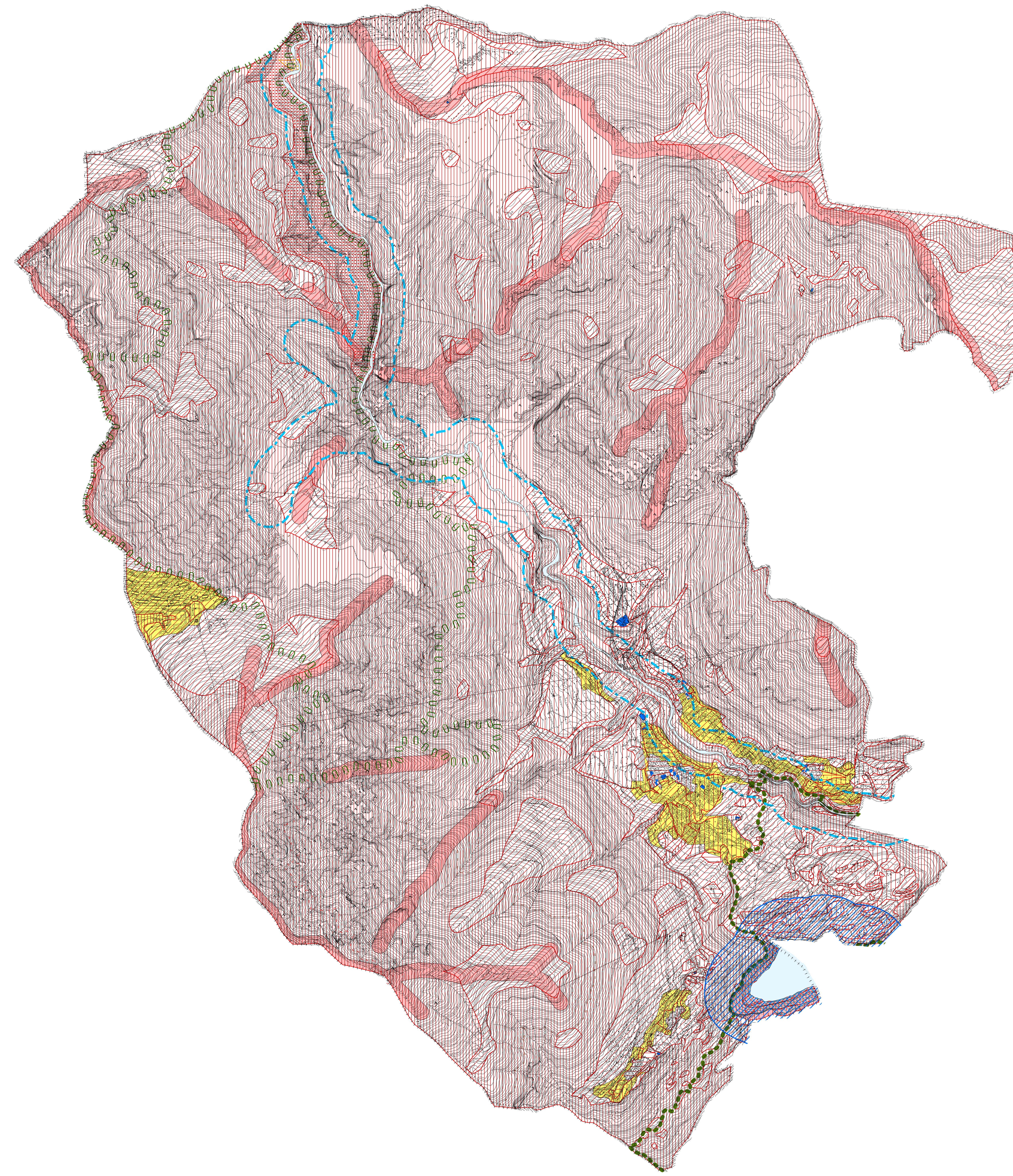
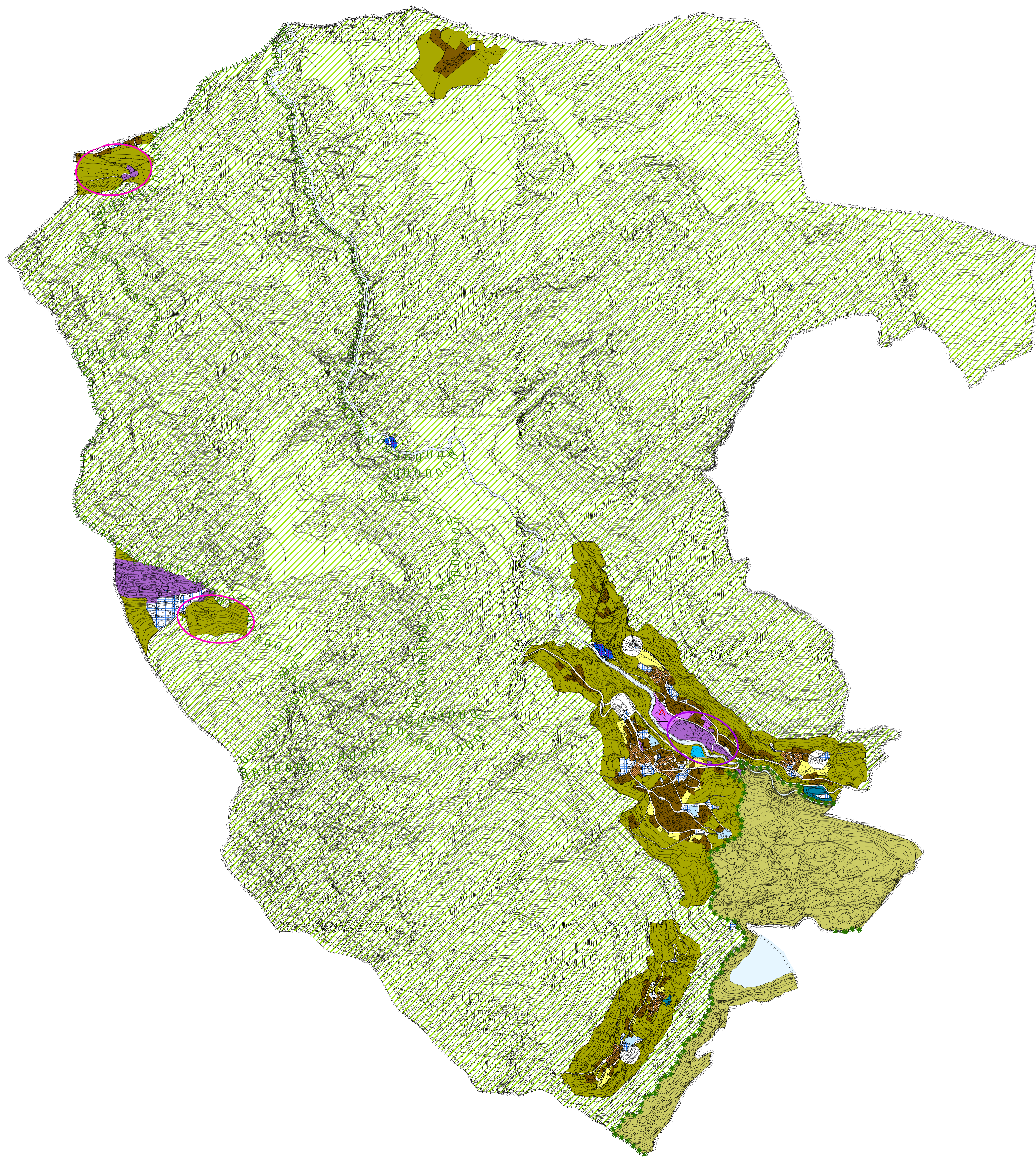

LEGENDA

il sensi della d.g.r. n. 97562 del 22/12/2005 e D.D.U.O. n. 1250 del 10/11/2006

CONFINI COMUNALI	00000000	CONFINI COMUNALI	00000000
confine comunale modificato	00000000	VINCOLI PASAGGISTICI E AMBIENTALI	
AMBITI DI TRASFORMAZIONE		aree appie e apponticche	00000000
residenziale (PA.r. - A.r.c. - PR.1)	00000000	ambiti di particolare interesse ambientale	00000000
produttivo (PA.p.)	00000000	balneazione	00000000
turistico/coltivo (PA.t. - PA.l.a.)	00000000	Laghi - Aree di rispetto 300 m.	00000000
servizi (SA)	00000000	flussi, torrenti e corsi d'acqua pubblici e relativi sponde - Aree di rispetto 150m	00000000
RESULTATO URBANO CONSOLIDATO		AREE PROTETTE	
residenziale (zone B1 - B2 - B2d)	00000000	Zone a Protezione Speciale (ZPS di Scava - FOSGOSIA)	00000000
produttivo (zone D1 - VDP)	00000000	Parco Locale di Interesse Sovacomunale (PLIS) (Parco del Lago Moro)	00000000
turistico/coltivo (zone T1 - T2 - T3)	00000000	BENI STORICO-CULTURALI	
impianti tecnologici (zone CO)	00000000	beni storico-culturali	00000000
NUCLEI DI ANTICA FORMAZIONE		CLASSI DI SENSIBILITÀ PAESISTICA	
nucl. di antica formazione (zona A)	00000000	sensibilità media	00000000
SERVIZI URBANI: SERVIZI DI LIVELLO COMUNALE ESISTENTE IN PROGETTO		sensibilità elevata	00000000
servizio esistente	00000000	sensibilità molto elevata	00000000
servizio di progetto	00000000	VINCOLI DERIVANTI DALLA PIANIFICAZIONE DI BACINO	
SERVIZI URBANI: SERVIZI DI LIVELLO COMUNALE E SOVACOMUNALE ESISTENTE		frana zona 1	00000000
livello comunale	00000000	frana zona 2	00000000
livello sovacomunale	00000000	CLASSI DI PATIBILITÀ GEOLOGICA/IDROGEOLOGICA DELLE AZIONI DI BACINO (dal territorio urbanizzato)	
AREE AGRICOLE		tabilita senza particolari limitazioni	00000000
altri terreni agricoli (zona C)	00000000	tabilita con moderate limitazioni	00000000
AREE DI VALORE PAESAGGISTICO AMBIENTALE ED ECOLOGICO		tabilita con consistenti limitazioni	00000000
ambiti, elementi e sistemi del paesaggio agrario tradizionale (paesaggio urbanizzato e verde di connessione tra territorio agricolo ed edificato)	00000000	tabilita con gravi limitazioni	00000000
ambiti caratterizzati da elementi emergenti e particolari sistemi paesaggistici di caratterizzazione locale (zona F PLIS del Lago Moro)	00000000	Azioni strategiche di piano	

individuazione di ambiti di riqualificazione urbanistica	00000000	valorizzazione e tutela del Parco Locale di Interesse Sovacomunale del Lago Moro	00000000
incoraggiare lo sviluppo turistico termale	00000000	incoraggiare lo sviluppo turistico in loc. Sarnano e Prusolana	00000000
individuazione delle aree protette (PS)	00000000		

