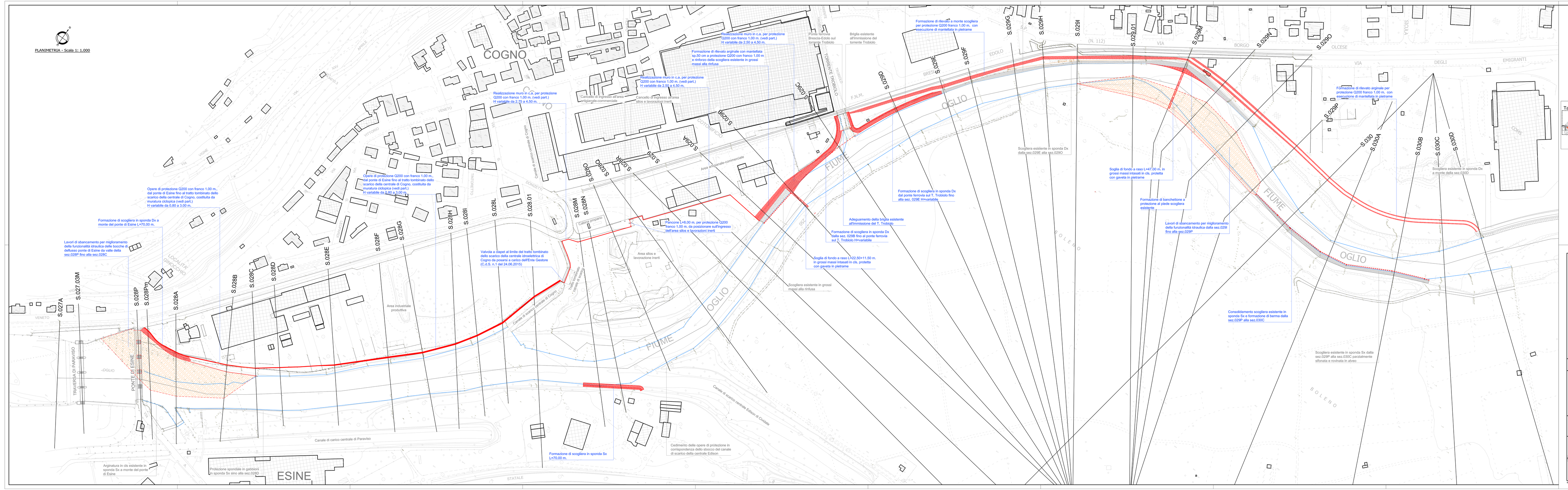

REGIONE LOMBARDIA
Provincia di Brescia

COMUNE DI CIVIDATE CAMUNO | COMUNE DI ESINE | COMUNE DI PIANCOGNO

REALIZZAZIONE ARGINE LUNGO IL FIUME OGLIO A PROTEZIONE DELLE AREE ABITATE E INDUSTRIALI IN COMUNE DI CIVIDATE CAMUNO, ESINE E PIANCOGNO

PROGETTO ESECUTIVO

A T I

STUDIO DI INGEGNERIA E DI ACUSTICA
Ing. BENEDETTO DEL SIMONE
Via Nazionale, 2 - 25040 CAPO DI PONTE (BS)
tel. 0364 420370
Iscritto al n. 2217 dell'Albo - Sez. A di Brescia - Sez. A n.1 dell'Albo Ingegneri Lombardia

STUDIO DI INGEGNERIA
Ing. PIETRO PISETI
Via Nazionale, 2 - 25040 CAPO DI PONTE (BS) - Tel. 0364 420370 - Cell. 3357 - Fax 0364 420370
C.F. PSTPTR 57B05 F205 Z - P.I. 02 - 00 - 1 - 1 - 1